

REGIONE TOSCANA  
 PLANIMETRIA CATASTALE  
 sussidiaria della  
 CARTA TECNICA REGIONALE  
 ELEMENTO N° 275062  
**SANTA MARIA  
 A MARCIOLA**

Scala 1:5.000  
 Rilievo catastale (Dalla Carta)

COORDINATE DI VERTICE DEL PUNTO TOPOGRAFICO

Origine	X	+49179	+42003	-42515
	Y	-18773	-12415	-8779

QUADRO DI UNITE DELLA CATASTRALE - S.T.A. 5000

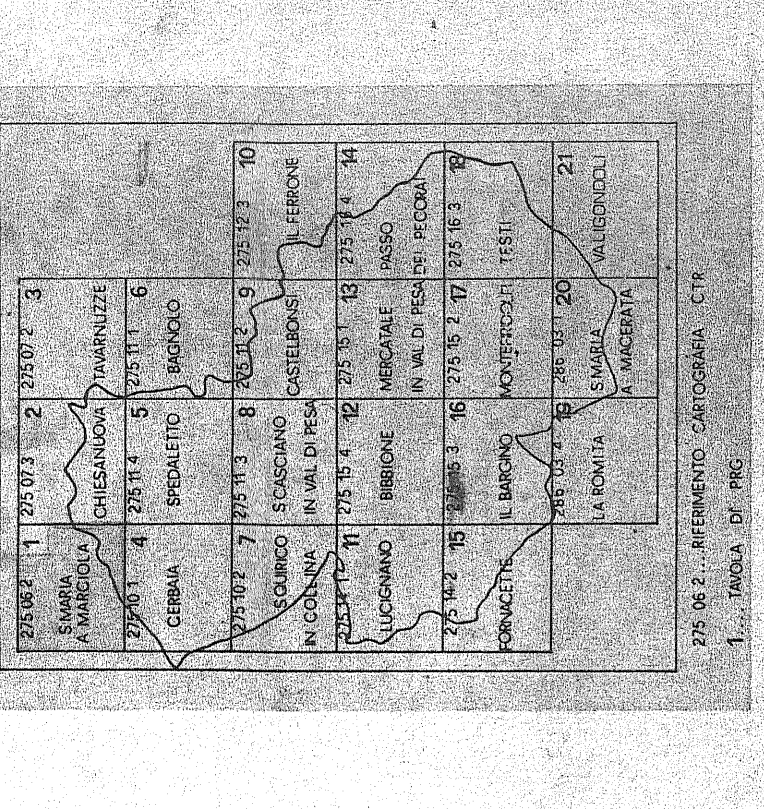

QUADRI DIVISIONE

PUNTI AL 0,000 OM		ELEMENTI AL 0,000 C.T.	
282	284	1	1
283	285	2	2
284	286	3	3
285	287	4	4
286	288	5	5
287	289	6	6
288	290	7	7
289	291	8	8
290	292	9	9
291	293	10	10
292	294	11	11
293	295	12	12
294	296	13	13
295	297	14	14
296	298	15	15
297	299	16	16
298	300	17	17
299	301	18	18
300	302	19	19
301	303	20	20
302	304	21	21
303	305	22	22
304	306	23	23
305	307	24	24
306	308	25	25
307	309	26	26
308	310	27	27
309	311	28	28
310	312	29	29
311	313	30	30
312	314	31	31
313	315	32	32
314	316	33	33
315	317	34	34
316	318	35	35
317	319	36	36
318	320	37	37
319	321	38	38
320	322	39	39
321	323	40	40
322	324	41	41
323	325	42	42
324	326	43	43
325	327	44	44
326	328	45	45
327	329	46	46
328	330	47	47
329	331	48	48
330	332	49	49
331	333	50	50
332	334	51	51
333	335	52	52
334	336	53	53
335	337	54	54
336	338	55	55
337	339	56	56
338	340	57	57
339	341	58	58
340	342	59	59
341	343	60	60
342	344	61	61
343	345	62	62
344	346	63	63
345	347	64	64
346	348	65	65
347	349	66	66
348	350	67	67
349	351	68	68
350	352	69	69
351	353	70	70
352	354	71	71
353	355	72	72
354	356	73	73
355	357	74	74
356	358	75	75
357	359	76	76
358	360	77	77
359	361	78	78
360	362	79	79
361	363	80	80
362	364	81	81
363	365	82	82
364	366	83	83
365	367	84	84
366	368	85	85
367	369	86	86
368	370	87	87
369	371	88	88
370	372	89	89
371	373	90	90
372	374	91	91
373	375	92	92
374	376	93	93
375	377	94	94
376	378	95	95
377	379	96	96
378	380	97	97
379	381	98	98
380	382	99	99
381	383	100	100

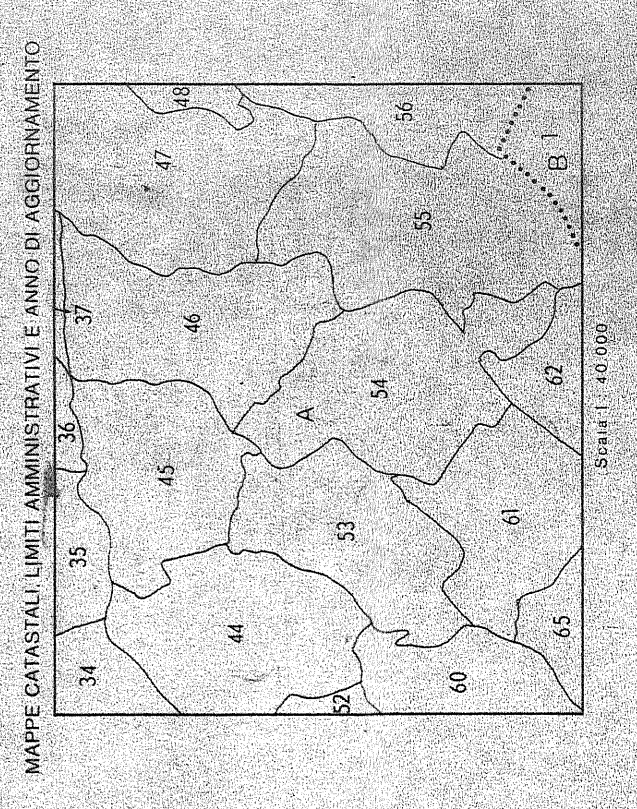

MAPPE CATASTALI (LIMITI AMMINISTRATIVI E ANCI DI ABBINAMENTO)

Comune	Provincia	Stato	Libera
A	B	C	D
1	2	3	4
5	6	7	8
9	10	11	12
13	14	15	16
17	18	19	20
21	22	23	24
25	26	27	28
29	30	31	32
33	34	35	36
37	38	39	40
41	42	43	44
45	46	47	48
49	50	51	52
53	54	55	56
57	58	59	60
61	62	63	64
65	66	67	68
69	70	71	72
73	74	75	76
77	78	79	80
81	82	83	84
85	86	87	88
89	90	91	92
93	94	95	96
97	98	99	100

ESECUZIONE  
 Ing. Roberto Borchini - Firenze

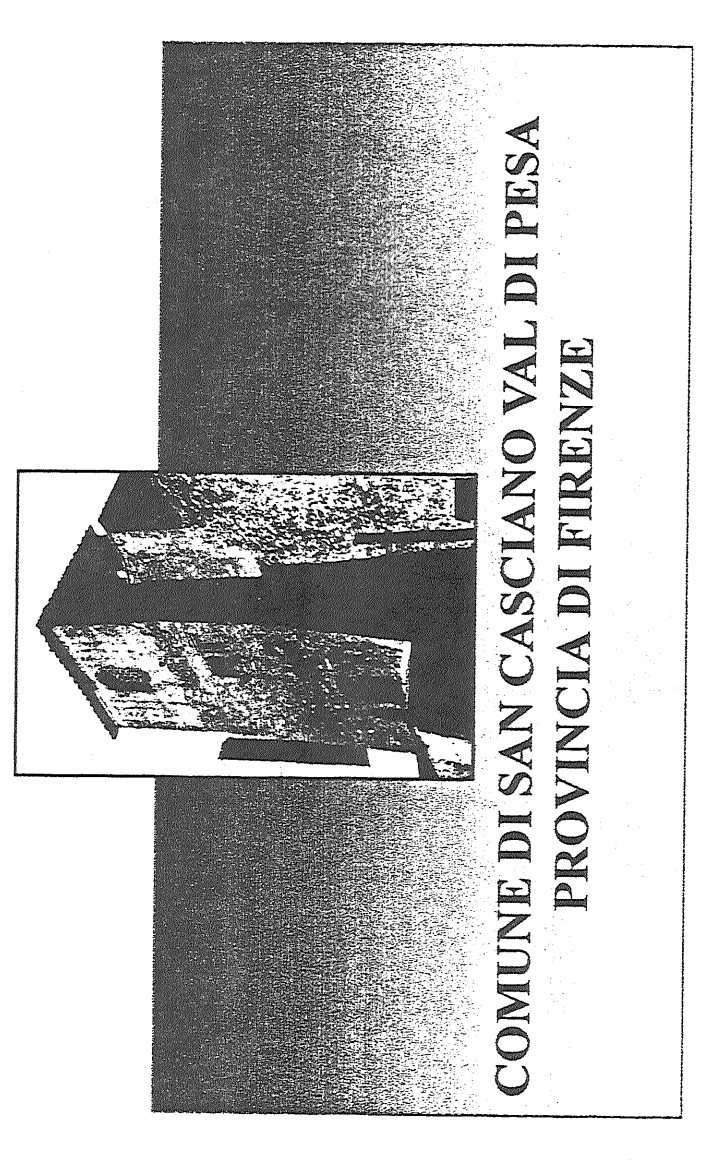
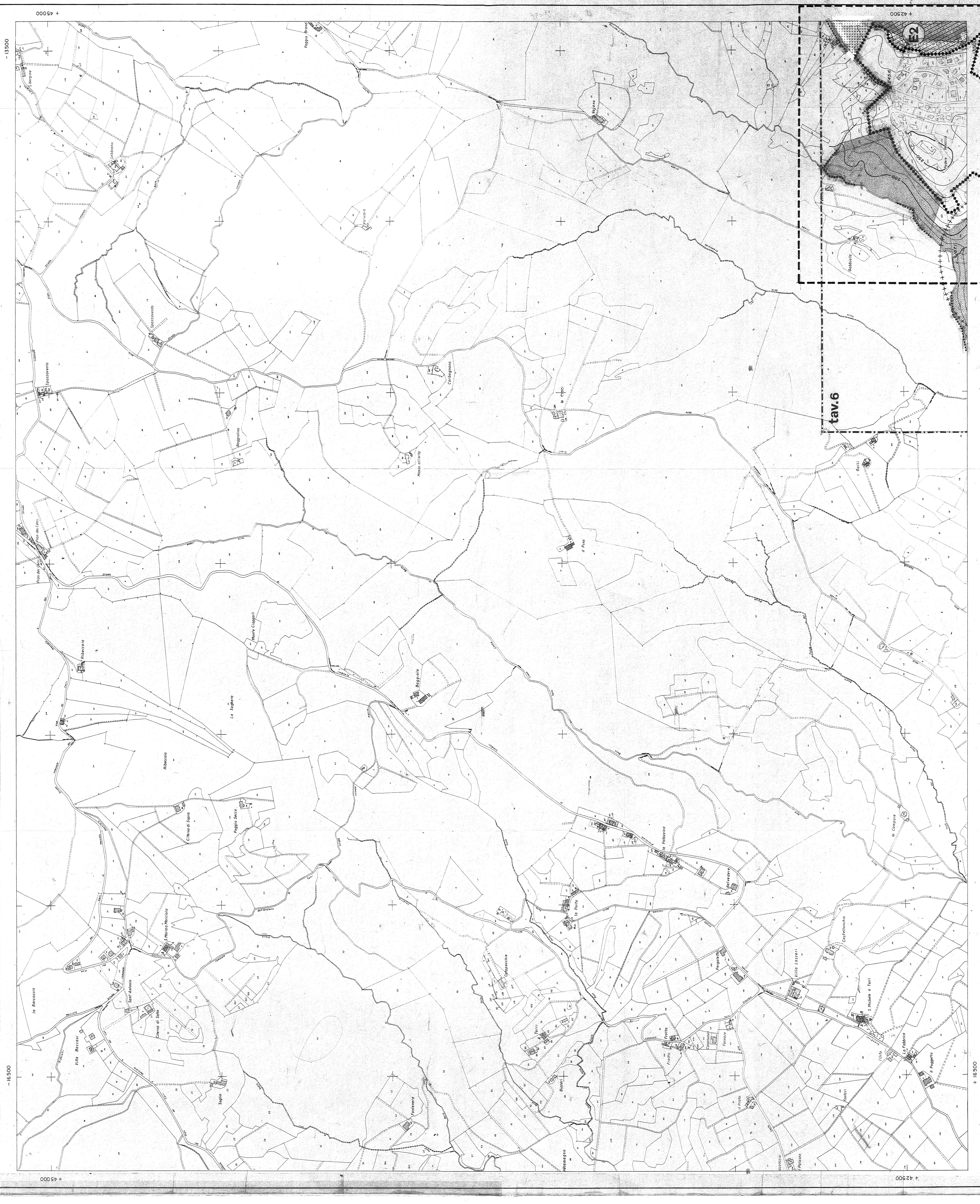

COMUNE DI SAN CASCIANO VAL DI PESA  
 PROVINCIA DI FIRENZE

**VARIANTE ORGANICA AL P.R.G.  
 PER LE AREE EDIFICATE**  
 Art.40 c. 8/20 della Legge Regionale 16/1/95 n.5

Progettista Ing. Arch. ROBERTO BORGHINI  
 collaboratori Arch. Donatella Granchi  
 VERSIONE: DEFINITIVA  
 a seguito di: decisioni sulle osservazioni  
 parere della Regione  
 parere della Provincia

Novembre 2000  
 planimetria 1:5000

1

S. MARIA A MARCIOLA